NETGEAR® Installatiehandleiding

Connect with Innovation™

ReadyNAS® RAIDiator 5.3

Inhoud van de verpakking

Bedankt voor het aanschaffen van dit NETGEAR-product.

U hebt het volgende nodig om uw ReadyNAS®-apparaat in te stellen:

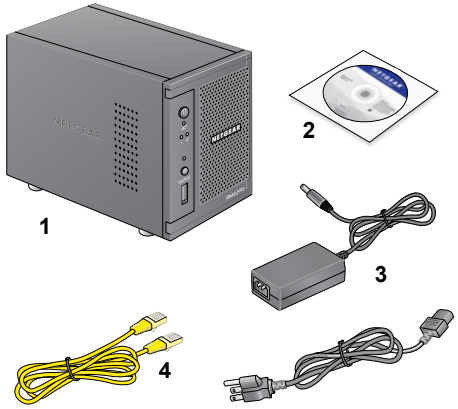

1. ReadyNAS-apparaat
2. Installatie-cd
3. Netvoedingsadapter
4. Ethernet-kabel

Raadpleeg voor meer informatie over de installatie, configuratie en het gebruik van het systeem de bijbehorende software- en hardwarehandleidingen voor uw apparaat. Koppelingen naar deze handleidingen vindt u op de *installatie-cd* die u hebt ontvangen bij uw apparaat en op *http://readynas.com/documentation*.

Basisinstallatie

Volg deze instructies om aan de slag te gaan met uw ReadyNAS-apparaat. In deze instructies wordt er vanuit gegaan dat het apparaat gebruikmaakt van de X-RAID2™-schijfconfiguratie die de fabrieksstandaard is en dat minimaal één schijf is geïnstalleerd.

Opmerking: als u een schijfloos apparaat hebt, dient u minimaal één schijf te installeren voordat u deze instructies volgt. Raadpleeg op *http://readynas.com/hcl* de lijst met compatibele hardware voor een overzicht van ondersteunde schijven. Raadpleeg de hardwarehandleiding voor uw apparaat voor informatie over het installeren van schijven.

Het apparaat instellen:

1. Plaats het apparaat op een plek met voldoende ventilatie.

   Schijven met een hoge capaciteit kunnen vrij veel warmte genereren. Het is belangrijk dat u ervoor zorgt dat de ventilatieroosters niet worden geblokkeerd.
2. Sluit de netvoedingsadapter aan op de achterkant van het apparaat en sluit het andere uiteinde aan op een stopcontact.
3. Gebruik een Ethernet-kabel om de Ethernet-poort op de ReadyNAS te verbinden met het netwerk.
4. Druk indien nodig op de **aan-uitknop** om het apparaat in te schakelen.

   Het opstarten duurt ongeveer een minuut. Het IP-adres wordt opgehaald via DHCP.

201-14102-02

CE

Juli 2011

5. Installeer het hulpprogramma RAIDar en voer het uit op een computer die is aangesloten op hetzelfde LAN (Local Area Network) als uw ReadyNAS.

   U vindt RAIDar op de *installatie-cd* die met het apparaat is meegeleverd. Er zijn verschillende versies voor de besturingssystemen Windows, Mac en Linux. Het hulpprogramma is ook verkrijgbaar op *http://readynas.com/start*.

   RAIDar detecteert automatisch uw ReadyNAS-apparaat op uw netwerk.

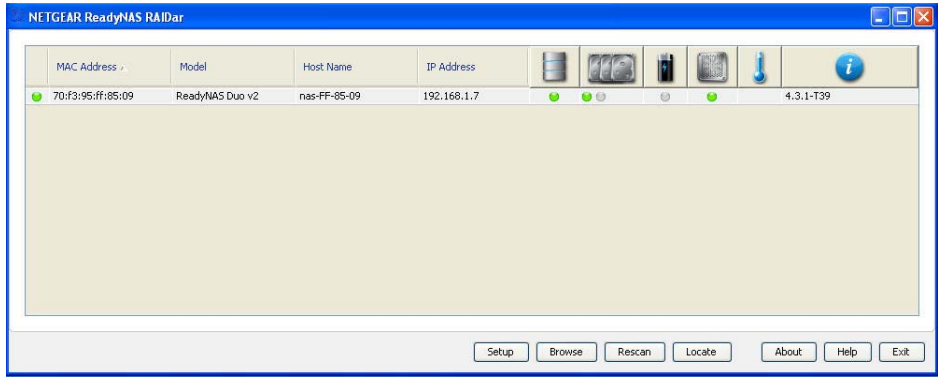

6. Klik op de knop **Setup** (Installeren).

   Er wordt een beveiligingswaarschuwing voor het SSL-certificaat weergegeven. Hierdoor krijgt de ReadyNAS een gecodeerde verificatie en beheersessie en deze zullen niet opnieuw van dezelfde browser verschijnen.

7. Ga akkoord met het certificaat.

   Er wordt een aanmeldscherm weergegeven.

8. Voer **admin** in als gebruikersnaam en **password** als wachtwoord, en klik op **OK**.

   Er wordt een configuratiewizard weergegeven. Tijdens de eerste configuratie dient u het wachtwoord van de beheerder te wijzigen.

   Wij raden u aan uw nieuwe wachtwoord hier op te schrijven:

   Als u hier uw wachtwoord opschrijft, dient u deze handleiding op een veilige plaats te bewaren.

9. Volg de aanwijzingen van de wizard om de eerste configuratie te voltooien.

Een vergeten wachtwoord herstellen:

Als u uw wachtwoord vergeet, kunt u deze herstellen met de vraag voor wachtwoordherstel die u tijdens de eerste installatie hebt ingesteld.

1. Ga via de browser naar *https://<IP_address>/password_recovery*.

   Vervang <IP_address> met het IP-adres van uw ReadyNAS.

2. Beantwoord de vraag voor wachtwoordherstel.

   Uw nieuwe wachtwoord wordt naar het door u opgegeven e-mailadres verzonden.

Technische ondersteuning

Zoek nadat u uw product hebt geïnstalleerd het serienummer op het etiket van uw product op en gebruik dit om uw product te registreren op *http://www.netgear.com/register*. U dient het product te registreren voordat u gebruik kunt maken van de telefonische ondersteuningsdienst. NETGEAR raadt u ten zeerste aan uw product te registreren.

Ga naar *http://readynas.com* voor productupdates en ondersteuning via internet.

De volledige conformiteitsverklaring vindt u op de website NETGEAR EU Declarations of Conformity op: *http://support.netgear.com/app/answers/detail/a_id/11621/*.

Ga voor informatie over GNU General Public License (GPL) naar *http://support.netgear.com/app/answers/detail/a_id/2649*.

Dit symbool is gebruikt in overeenstemming met richtlijn 2002/96 van de Europese Unie betreffende het afvoeren van elektrische en elektronische apparatuur (de WEEE-richtlijn). Als dit product in de Europese Unie wordt afgevoerd, moet het worden behandeld en gerecycled in overeenstemming met de wetten voor het implementeren van de WEEE-richtlijn in uw rechtsgebied.

© 2011 door NETGEAR, Inc. Alle rechten voorbehouden. NETGEAR en het NETGEAR-logo zijn gedeponeerde handelsmerken van NETGEAR, Inc. in de Verenigde Staten en/of andere landen. Andere merk- en productnamen zijn handelsmerken of gedeponeerde handelsmerken van hun respectieve eigenaars. Informatie kan zonder voorafgaande kennisgeving worden gewijzigd.